

Diagnostic en cytologie urinaire

Le système de Paris pour l'interprétation des urines est une terminologie consensuelle. Elle met l'accent sur la détection du carcinome urothélial de haut grade.

A l'instar des terminologies de Bethesda pour le col utérin et la glande thyroïde, elle donne des indications sur le risque de malignité lié à chaque catégorie lésionnelle.

Risque de malignité

Diagnostic cytologique	Risque de malignité	Recommandation clinique
Insuffisant	< 5%	Répéter la cytologie, cystoscopie à 3 mois si suspicion clinique élevée
Négatif pour carcinome urothélial de haut grade	0-6%	Suivi clinique s'il y a lieu
Cellules urothéliales atypiques (AUC)	8-35%	Suivi clinique s'il y a lieu. Techniques complémentaires
Suspect de carcinome urothélial de haut grade	50-90%	Follow up agressif, cystoscopie, biopsie
Néoplasme urothélial de bas grade	~10%	Biopsie pour évaluer grade et stade
Carcinome urothélial de haut grade	>90%	Follow up agressif, cystoscopie, biopsie, staging
Autres tumeurs malignes	>90%	Follow up agressif, cystoscopie, biopsie, staging

Matériel 25 ml en ThinPrep®
80 ml + désinfectant ou fixatif

Prélèvement Urines natives
Urines par lavage

Prix Selon tarif Tarmed

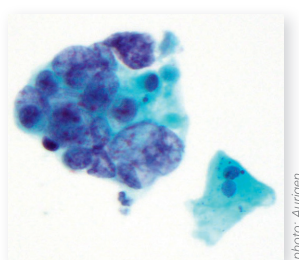

Carcinome urothélial de haut grade

photo: Aurigen

Renseignements Dre Katia Weber-Chappuis Tél. 021 623 44 25 e-mail: katia.weber@medisupport.ch
Dr Thierry Rausch Tél. 021 623 44 00 e-mail: thierry.rausch@medisupport.ch

Bibliographie Une nouvelle terminologie pour la cytopathologie urinaire: le système de Paris (2015), M. Courtade-Saïdi et al. Annales de Pathologie (2019), 39, 344-351. <https://doi.org/10.1016/j.annpat.2019.04.003>

The Paris System for Reporting Urinary Cytology D. L. Rosenthal, E. M. Wojcik, D. F. Kurtycz. Springer 2016. <https://doi.org/10.1007/978-3-319-22864-8>